

ร้อยละผลการดำเนินงาน ไตรมาส 2/2564 เทียบแผนการดำเนินงานไตรมาส 2/2564 (ภาพรวม)

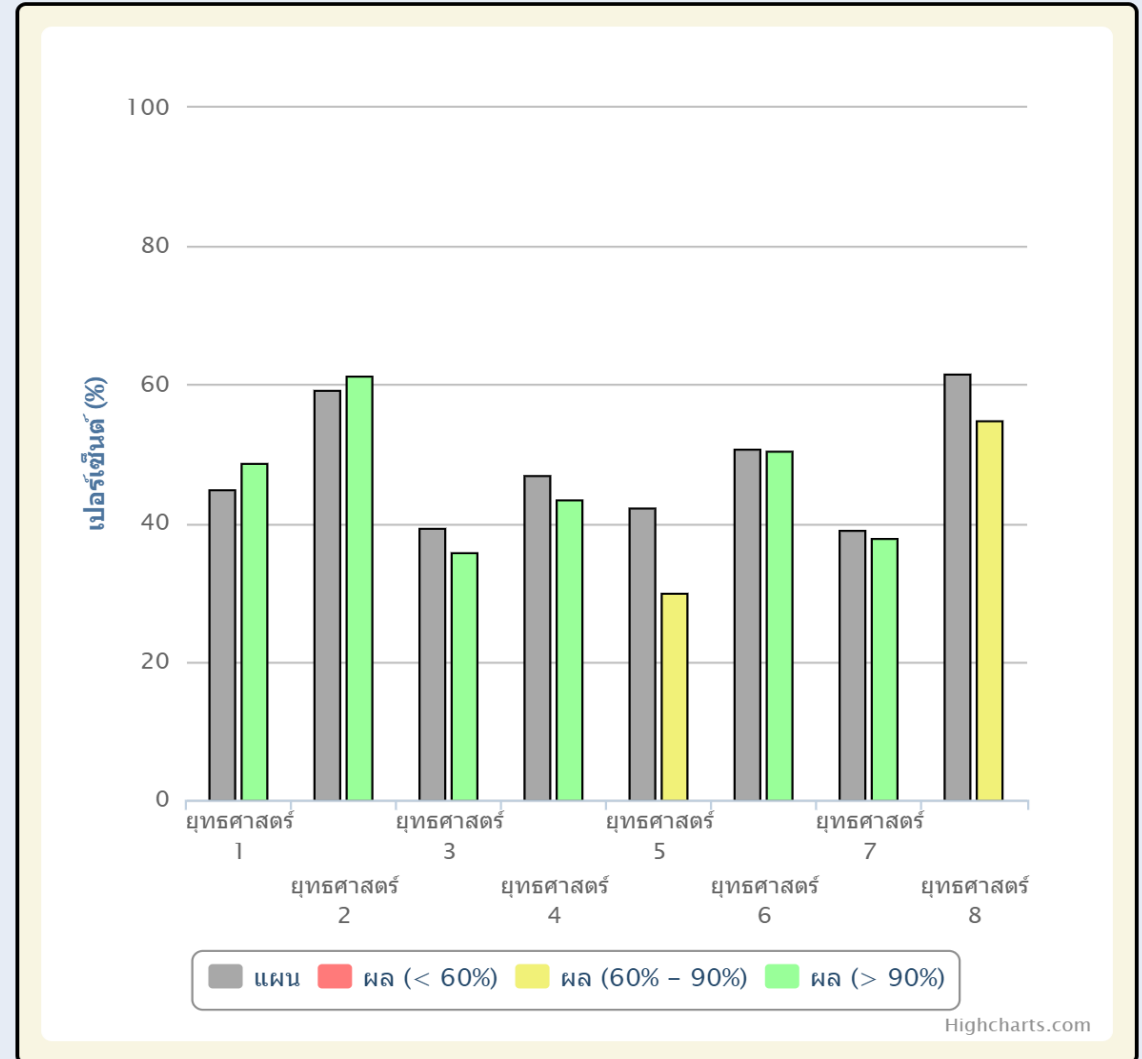
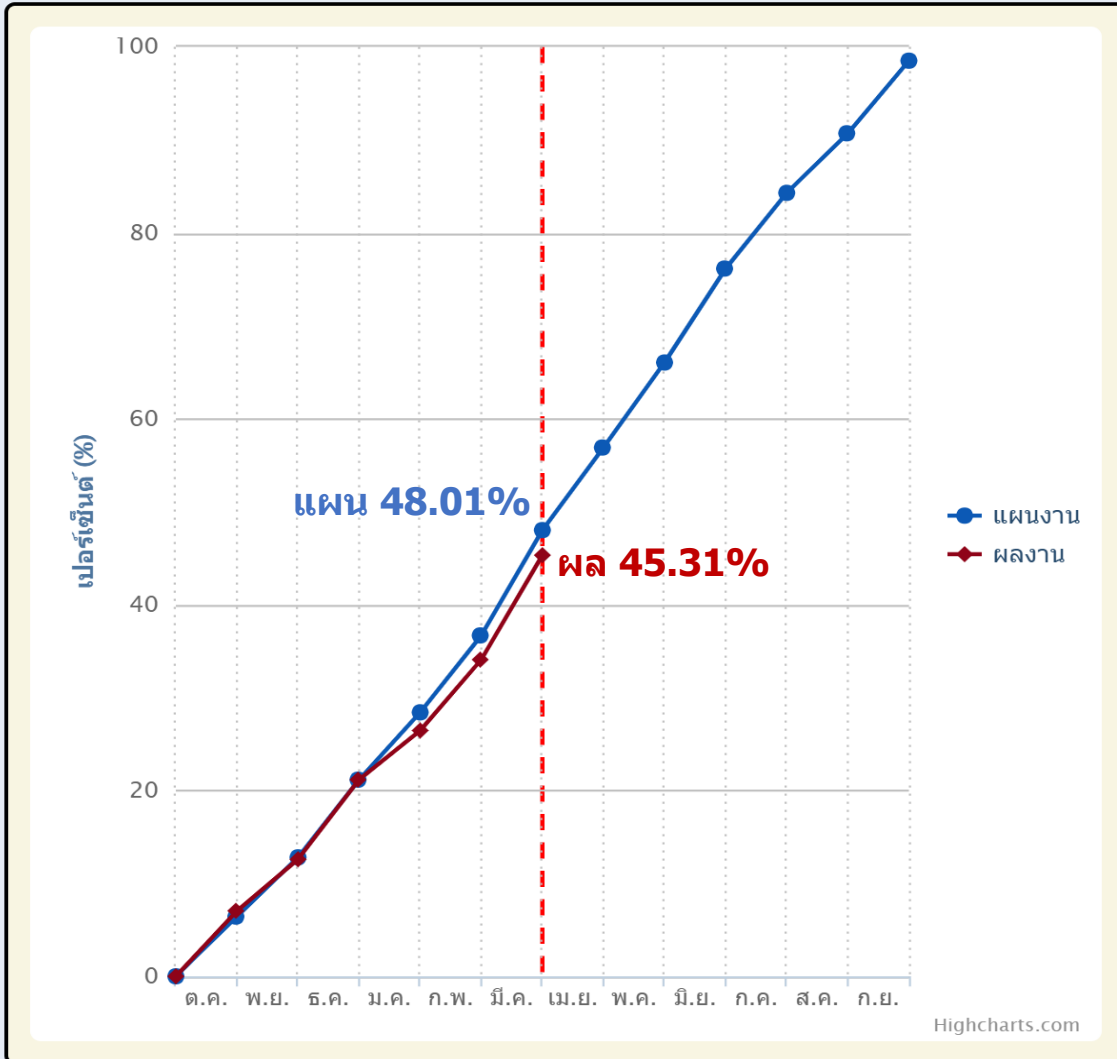

ร้อยละผลการดำเนินงาน ไตรมาส 2/2564 เทียบแผนการดำเนินงานไตรมาส 2/2564 จำแนกตามยุทธศาสตร์

ยุทธศาสตร์	แผนการดำเนินงาน (ไตรมาส 1) (%)	ผลการดำเนินงาน (%)	ร้อยละการดำเนินงาน เทียบแผน (%)
1. NIA-S1 สร้างความเข้มแข็งระบบนวัตกรรม	44.78	48.76	108.89%
2. NIA-S2 สภาพแวดล้อมที่เอื้อต่อการเปลี่ยนแปลงทางนวัตกรรม	59.30	61.40	103.54%
3. NIA-S3 สร้างคุณค่าใหม่ทางนวัตกรรม	39.23	35.80	91.26%
4. NIA-S4 พัฒนาผู้ประกอบการแห่งนวัตกรรม	41.64	39.03	93.73%
5. PMU-P11 สร้างและยกระดับศักยภาพวิสาหกิจเริ่มต้น/ พัฒนาระบบนิเวศนวัตกรรม	36.47	30.74	84.29%
6. PMU-P13 นวัตกรรมสำหรับเศรษฐกิจฐานรากและชุมชนนวัตกรรม	50.75	50.50	99.51%
7. PMU-P15 เมืองน่าอยู่และการกระจายศูนย์กลางความเจริญ	38.99	37.90	97.20%
8. PMU-P17 การแก้ไขปัญหาวิกฤตของประเทศ	61.71	54.91	88.98%

PMU-P11 สร้างและยกระดับศักยภาพวิสาหกิจเริ่มต้น/พัฒนาระบบนิเวศนวัตกรรม

ยุทธศาสตร์/โครงการ/กิจกรรม	WF (sum)	WF (sub)	แผน/ผลการดำเนินงาน												แผน ผล	%
			ต.ค.	พ.ย.	ธ.ค.	ม.ค.	ก.พ.	มี.ค.	เม.ย.	พ.ค.	มิ.ย.	ก.ค.	ส.ค.	ก.ย.		
PMU-P11 สร้างและยกระดับศักยภาพวิสาหกิจเริ่มต้น (Startup...	1.00		1.65	5.26	10.06	17.68	26.21	36.47	47.57	60.81	70.41	76.94	81.62	85.03	36.47	100.00
			2.08	4.96	13.12	17.75	23.62	30.74							30.74	84.29
1. โครงการ PMU-01 การพัฒนาส่งเสริมและสนับสนุนวิสาหกิจนว...		0.1429	0.00	2.00	3.00	16.15	32.45	49.65	68.83	87.92	100.00	100.00	100.00	49.65	100.00	
			0.00	2.00	3.00	3.00	3.00	6.00							6.00	12.08
2. โครงการPMU-02(1) ยกระดับวิสาหกิจนวัตกรรมให้สามารถแข่ง...		0.1429	2.50	6.00	9.50	13.00	18.50	22.50	44.00	78.50	96.50	100.00	100.00	22.50	100.00	
			2.50	6.00	9.50	13.00	18.50	22.50							22.50	100.00
3. โครงการPMU-02(2) ยกระดับวิสาหกิจนวัตกรรมให้สามารถแข่ง...		0.1429	2.18	6.15	11.33	22.90	33.38	43.95	56.33	61.50	71.48	81.85	89.43	43.95	100.00	
			2.18	4.05	11.03	22.70	38.58	47.15							47.15	107.28
4. โครงการPMU-02(3) ยกระดับวิสาหกิจนวัตกรรมให้สามารถแข่ง...		0.1429	2.90	6.80	15.45	25.70	36.45	47.50	58.55	68.60	76.65	84.70	99.75	47.50	100.00	
			2.90	6.80	36.45	39.70	43.45	44.50							44.50	93.68
5. โครงการ PMU-03 Startup TH League (PMU)		0.1429	3.00	14.40	25.40	34.40	41.60	52.40	58.40	66.00	75.60	86.40	92.40	52.40	100.00	
			6.00	14.40	26.20	34.40	41.00	56.40							56.40	107.63
6. โครงการ PMU-04 พัฒนาการใช้ประโยชน์โครงสร้างพื้นฐานด...		0.1429	0.00	0.00	0.00	0.00	0.00	0.00	0.00	0.00	0.00	0.00	0.00	0.00	100.00	
			0.00	0.00	0.00	0.00	0.00	0.00							0.00	
7. โครงการ PMU-05 การบริหารจัดการมาตรการ/แรงจูงใจที่เอื้อ...		0.1429	1.00	1.50	5.75	11.61	21.07	39.30	46.91	63.18	72.65	85.62	89.76	39.30	100.00	
			1.00	1.50	5.68	11.46	20.84	38.63							38.63	98.30

PMU-P17 การแก้ไขปัญหาวิกฤตของประเทศ

ยุทธศาสตร์/โครงการ/กิจกรรม	WF (sum)	WF (sub)	แผน/ผลการดำเนินงาน											แผน ผล	%	
			ด.ค.	พ.ย.	ธ.ค.	ม.ค.	ก.พ.	มี.ค.	เม.ย.	พ.ค.	มิ.ย.	ก.ค.	ส.ค.			ก.ย.
PMU-P17 การแก้ไขปัญหาวิกฤตของประเทศ	1.00		11.58	20.62	29.42	39.10	46.54	61.71	70.00	78.12	90.05	92.42	94.21	100.00	61.71	100.00
			10.01	19.54	30.00	37.64	44.14	54.91								54.91
1. โครงการ PMU-13 พัฒนาและสนับสนุนนวัตกรรมเพื่อฟื้นฟูสภาพ...		0.1667	13.50	27.50	37.50	49.00	58.50	71.00	79.50	87.50	95.50	95.50	95.50	100.00	71.00	100.00
			9.50	23.50	35.50	43.50	58.50	69.00								69.00
2. โครงการ PMU-14 พัฒนาและสนับสนุนนวัตกรรมเพื่อฟื้นฟูสภาพ...		0.1667	12.00	22.50	29.50	40.00	51.00	67.50	77.50	87.50	94.00	95.50	95.50	100.00	67.50	100.00
			9.50	21.50	36.00	45.00	48.50	60.00								60.00
3. โครงการ PMU-15 พัฒนาและสนับสนุนนวัตกรรมเพื่อฟื้นฟูสภาพ...		0.1667	19.50	27.50	33.50	49.00	52.50	69.00	81.50	84.00	95.50	95.50	95.50	100.00	69.00	100.00
			19.50	27.50	33.50	39.00	42.50	59.00								59.00
4. โครงการ PMU-16 พัฒนาและสนับสนุนนวัตกรรมเพื่อฟื้นฟูสภาพ...		0.1667	13.00	23.00	33.00	43.00	53.00	63.00	73.00	83.17	95.50	98.00	99.00	100.00	63.00	100.00
			9.67	21.35	34.65	51.35	61.35	73.00								73.00
5. โครงการ PMU-17 พัฒนาและสนับสนุนนวัตกรรมเพื่อฟื้นฟูสภาพ...		0.1667	11.50	21.50	29.50	39.00	48.50	63.00	71.50	85.50	95.50	95.50	95.50	100.00	63.00	100.00
			9.50	19.50	33.50	39.50	46.50	57.00								57.00
6. โครงการ PMU-18 บริหารจัดการระบบพอร์ทโพลีโอ-PMU		0.1667	0.00	1.73	13.52	14.63	15.71	36.77	36.99	41.04	64.31	74.52	84.27	100.00	36.77	100.00
			2.40	3.86	6.83	7.48	7.48	11.47								11.47

การใช้จ่ายงบประมาณไตรมาส 2/2564 เทียบแผนปฏิบัติการ 2564 (จำแนกตามแหล่งเงิน)

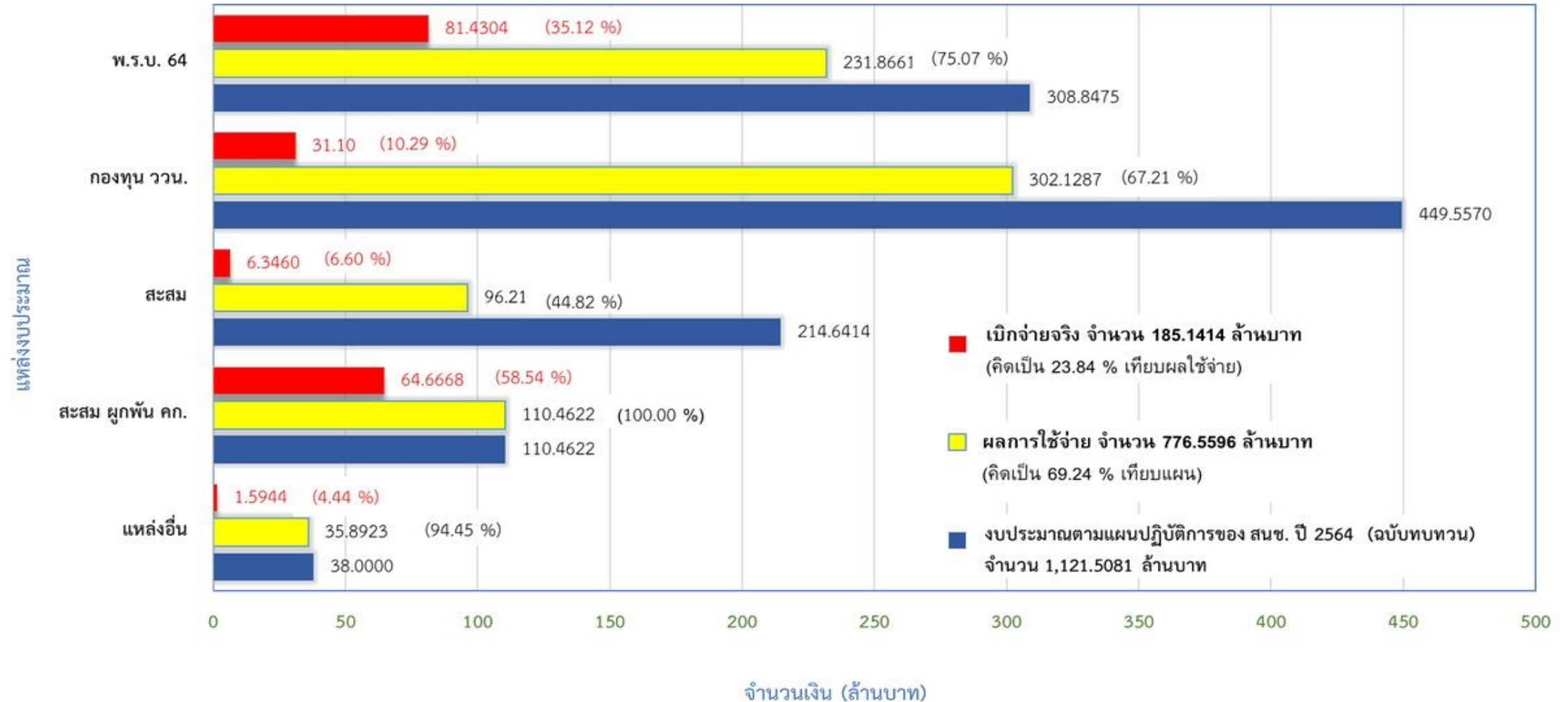

การใช้จ่ายงบประมาณไตรมาส 2/2564 เทียบแผนปฏิบัติการ 2564 (จำแนกตามแหล่งเงิน)

แหล่งเงิน	แผน (ล้านบาท)	ผลการใช้จ่าย+ผูกพัน		เบิกจ่ายจริง		
		ผลการใช้จ่าย (ล้านบาท)	ผลการใช้จ่าย เทียบกับแผน (ร้อยละ)	เบิกจ่ายจริง (ล้านบาท)	เทียบกับแผน (ร้อยละ)	เทียบกับผล (ร้อยละ)
1. การใช้จ่ายเงินงบประมาณ พ.ศ. 2564	308.8475	231.8661	75.07%	81.0304	26.37%	35.12%
2. การใช้จ่ายเงินกองทุน ววน.	449.5570	302.1287	67.21%	31.1038	6.92%	10.29%
3. การใช้จ่ายเงินสะสม	214.6414	96.2102	44.82%	6.3460	2.96%	6.60%
4. การใช้จ่ายเงินสะสม (ผูกพันโครงการ)	110.4622	110.4622	100.00%	64.6668	58.54%	58.54%
5. การใช้จ่ายเงินจากแหล่งอื่น	38.0000	35.8923	94.45%	1.5944	4.20%	4.44%
รวม (ล้านบาท)	1,121.5081	776.5596	69.24%	185.1414	16.51%	23.84%

ร้อยละการใช้จ่ายงบประมาณไตรมาส 2/2564 เทียบปีงบประมาณ 2563 และเป้าหมายจาก ครม.

